

E-Learning Production



PT. Talenta Edukasi Sekumpul



AD Premier Lantai 17 Suite 04 B
Jl. TB Simatupang, Ragunan, Pasar Minggu , Jakarta Selatan, DKI Jakarta



www.iodacademy.id

What is Ioda Academy?

ioda academy

Ioda Academy is an edutech platform that focuses on **experiential learning, utilizing neuroscience and psychology** as the foundation for our training development.

Our Products

We offered **customized e-learning module** content tailored to your needs and preferences in **various learning strategy and options**

- 1 Video Explainer
- 2 Motion Video
- 3 Interactive Video
- 4 Microlearning Module
- 5 Interactive Module
- 6 Gamification Module
- 7 Gamification Quiz
- 8 Study Case & Project



Why Ioda Academy?

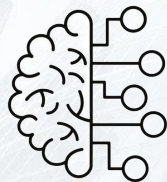

Based on **scientific insights** from psychology and neuroscience

- 2 Interactive and engaging for the learner
- 3 Highly customizable to meet your needs
- 4 Effective and aligned with your learning objectives
- 5 Crafted by a Learning Media Expert



Our Clients Since 2023



ioda academy

BisaMahir



Santuin



Amway

KPK
Komisi Pemberantasan Korupsi

PUPUK KALTIM



#1 Video Explainer

Talking Head Video



Whiteboard Video

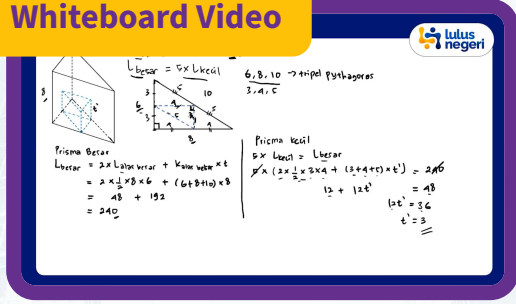

Powerpoint Video



Demonstrasi Video

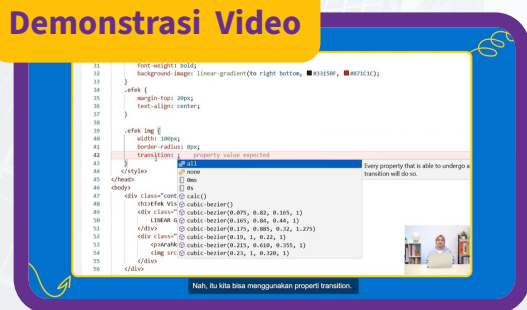

Role Play Video



Many more options available upon request



www.iodacademy.id

Full Asset Video

DAMPAK PERUBAHAN SKEMA DARI SEGI BISNIS

Cost-plus (Dahulu)	Marked-to-Market (Saat ini)
<ul style="list-style-type: none">Perencanaan lebih stabil karena ketidakpastian biaya ditanggung oleh pemerintah.Risiko bisnis rendah sehingga perusahaan fokus mengejar kelengkapan pasokan.Inovasi proses rendah karena laba tidak bergantung pada efisiensi.	<ul style="list-style-type: none">Strategi pengabdian hingga distribusi harus optimal agar mampu bersaing.Keputusan berbasis data karena laba ditentukan oleh kemampuan mengelola biaya.Kemaja keuangan rentan terhadap fluktuasi harga bahan baku global.

dan disiplin dalam pengambilan keputusan bisnis.

Partial Asset Video

Typografi Rapi

Warna Pas

Pasti terlihat lebih profesional dan nyaman dilihat, bukan?

Motion Graphic Video

Kini, bukan hanya soal seberapa banyak yang bisa dihasilkan.



#3 Interactive Video

Drag and Drop

Drag and Drop

Setelah Anda menyimak langkah-langkah untuk mewujudkan prinsip AI yang bertanggung jawab, coba pasangkan prinsip berikut yang sesuai dengan langkahnya!

Melakukan pengujian yang ketat, validasi, dan pemantauan yang berkelanjutan

penilaian secara rutin untuk memastikan sistem AI tidak memihak kelompok tertentu berdasarkan ras, gender, atau karakteristik lainnya

Keadilan

Keandalan dan Perlindungan

Fill in the blank

Isi kata-kata yang kosong

Berdasarkan data, diketahui bahwa:

- Dari 149 negara terdapat [] negara yang pernah dipimpin oleh presiden perempuan
- Dari 34 Kementerian terdapat [] menteri perempuan
- Dari 500 perusahaan terbesar di Amerika, hanya terdapat [] CEO perempuan

Single/Multiple Choices

Jadi, upaya apa saja yang dapat dilakukan untuk mengoptimalkan aspek kebermanfaatannya AI? Pilihlah 2 jawaban yang benar

- Hindari bekerja sama dengan pejabat pemerintah
- Lakukan edukasi digital dan pengembangan tenaga kerja
- Upayakan praktik berbagi data yang tetap menjaga privasi

Another Interactive Options:

Drag the words

Navigation Hotspot

Labeling



Many more options available upon request



www.iodacademy.id

Microlearning Articulate Rise

How To Be Healthy: WHAT YOU NEED TO KNOW FIRST
0% COMPLETE

Lifespan vs Healthspan – Hidup Lebih Sehat, Lebih Lama

LESSON 1 OF 1

Selamat datang di perjalanan baru untuk memahami tubuhmu!

Tahukah kamu bahwa usia panjang belum tentu sehat?

Yuk cari tahu bagaimana gaya hidup bisa bikin kamu bukan cuma panjang umur – tapi juga hidup dengan lebih berkualitas, bebas penyakit, dan penuh energi.

Reading Material

Hindari kesalahan-kesalahan berikut agar rencana menabungmu berhasil:

- Tidak Ada Tujuan Jelas**
Menabung tanpa tujuan spesifik membuat motivasi mudah hilang.
- Tidak Memiliki Dana Darurat**
Saat ada kebutuhan mendesak, tabungan utama terpaksa harus digunakan.
- Mengandalkan Sisa Gaji**
Jika menabung dari sisa gaji, biasanya tidak ada uang yang tersisa di tabungan.
- Tidak Memisahkan Rekening**
Tabungan mudah terpakai karena bercampur dengan dana operasional.

6. Studi Kasus: Perilaku Menabung

Gaji yang terasa tidak pernah cukup untuk ditabung sering kali bukan disebabkan oleh nominal pemasukan, melainkan strategi pengelolaan. Mengetahui manfaat menabung saja tidak cukup jika cara yang kamu lakukan masih keliru. Perhatikan studi kasus perilaku menabung berikut untuk memahami dampak perbedaan pola pikir ini:

Contoh Kasus

Dina dan Rian adalah dua sahabat dengan gaji yang sama, yaitu Rp6.000.000 per bulan. Keduanya memiliki target untuk membeli laptop baru seharga Rp6.000.000 dalam waktu 6 bulan. Perbedaannya terletak pada perilaku belanja mereka. Dina baru menabung jika ada sisa uang di akhir bulan setelah belanja, sedangkan Rian langsung memotong Rp1.000.000 saat awal gajian. Berdasarkan perilaku tersebut, bagaimanakah hasil tabungan mereka setelah periode berakhir?

Jawaban:
Setelah 6 bulan berjalan, Rian berhasil mengumpulkan total Rp6.000.000 dan sukses membeli laptop secara tunai karena ia disiplin memotong anggarannya di depan. Sebaliknya, Dina gagal mencapai target karena hanya berhasil mengumpulkan dana yang sangat minim, misalnya Rp800.000. Hal ini terjadi karena pola menabungnya saja membuat Dina merasa uangnya masih banyak di awal bulan sehingga ia cenderung boros untuk hal-hal yang tidak esensial hingga uangnya habis tak tersisa.



#5 Interactive Module

Labeled Graphic

APA ITU PENUAAN KULIT?

Penuaan kulit adalah kondisi kulit yang berubah seiring bertambahnya usia. Kondisi ini merupakan proses alami yang biasanya ditandai dengan 4 ciri berikut:

(klik ikon lingkaran untuk penjelasan lebih lanjut)



Flipcard

Fungsinya air bagi tubuh sangat beragam dan vital, di antaranya:

(klik kartu untuk penjelasan lebih lanjut)



Click Tab

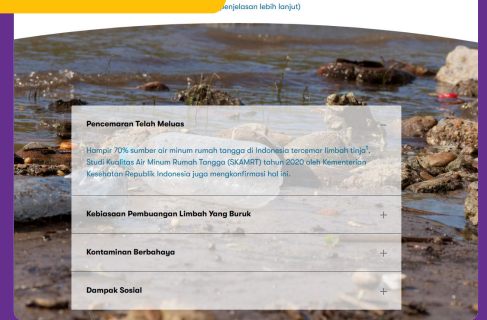

Another Interactive Options:

Added Video, Image, or Audio

Step by Step

Button

Gambar Bergerak



Many more options available upon request



www.iodacademy.id

#6 Gamification Module

Sorting Activity

Kira-kira apa saja yang masuk ke dalam Gaya Hidup Sehat?

Berolahraga rutin

Gaya Hidup Sehat

Gaya Hidup Tidak Sehat

Scenario Module

5-Star Sales Strategies

input your name here

START

Game-Based Module

ioda academy

Pilih satu jawaban yang tepat.

Seorang nasabah mengajukan keluhan terkait transaksi kartu debitnya yang ditolak saat berbelanja online, meskipun saldo di rekeningnya mencukupi. Nasabah merasa kesal karena ini sudah kedua kalinya terjadi dalam seminggu. Apa aspek penting yang harus diterapkan oleh Spv CS pada kasus berikut?

Problem Solving

Monitoring

Motivating

Management Team

Single/Multiple Choices

Drag and Drop

Fill in the Blank



Many more options available upon request



www.iodacademy.id

#7 Gamification Quiz

Flashcard



Game Map



Many more options available upon request



www.iodacademy.id

Reading Materials

Bahan Bacaan Pengenalan SQL

Apa itu SQL?

SQL (Structural Query Language) adalah bahasa standar yang dipakai untuk berkomunikasi dengan database relasional. Dengan SQL, kita dapat membuat tabel, menyimpan atau memperbarui data, dan mengambil informasi menggunakan perintah-perintah seperti SELECT, INSERT, UPDATE, dan DELETE.

Singkatannya, SQL berfungsi sebagai "bahasa perantara" yang menjembatani kebutuhan aplikasi—misalnya menampilkan daftar produk di sebuah situs—dengan data yang tersimpan di dalam sistem manajemen basis data (DBMS).

Macam-Macam SQL Commands

SQL Commands				
DDL	DML	TCL	DQL	DCL
CREATE	INSERT	COMMIT	SELECT	
DROP	UPDATE	SAVEPOINT		GRANT
ALTER	DELETE	ROLLBACK		REVOKE
TRUNCATE	CALL	SET TRANSACTION		

DDL: Create, Drop, Alter, Truncate
DML: Insert, Update, Delete, Call
TCL: Commit, Rollback, Savepoint, Set Transaction
DQL: Query
DCL: Grant, Revoke

Course Data Analyst - Tech Mada 3.0 01

Study Case Development

Praktik 01 Visualisasi Data dengan Looker Studio

Tujuan Praktik

Praktis mampu membuat dashboard visualisasi data dari data mentah yang diberikan berdasarkan konteks dan permasalahan bisnis yang ingin dipecahkan.

Konteks Bisnis

Ditawi Real Estate Market Demand & Pricing Analytics Agung Podomoro Group bertanggung jawab untuk memahami tren permintaan properti dan variasi harga berdasarkan jenis properti dan lokasi geografis.

Saat ini, Agung Podomoro Group ingin mengetahui bagaimana pola penjualan properti berdasarkan tipe, luas area, dan harga untuk merancang strategi pemasaran yang lebih efektif serta mengoptimalkan penjualan properti.

Struktur Tabel

Dataset ini berisi informasi tentang penjualan properti di Agung Podomoro Group selama 6 bulan terakhir, mencakup tipe properti, harga, dan status penjualan.

Kolom dalam dataset:

- property_id: ID properti
- date: Tanggal pencatatan penjualan
- region: Wilayah properti (Jember, Surabaya, Bandung, Medan, Makassar, Semarang, Denpasar, Balikpapan, Yogyakarta, Pekanbaru)
- property_type: Tipe properti (Apartment, House, Commercial Space, Land)
- price: Harga properti dalam IDR
- area_size_sqm: Luas area properti dalam meter persegi (m²)
- sales_status: Status penjualan (Sold, Available, Under Contract, Withdrawn)

Course Data Analyst - Tech Mada 3.0 01



Many more options available upon request



www.iodacademy.id

[Video Explainer](#)

[Motion Video 1](#)

[Motion Video 2](#)

[Interactive Video](#)

[Interactive Course](#)

[Gamification Quiz](#)

[Interactive Microlearning](#)

[Reading Material](#)

[Study Case](#)



E-Learning Module

Why you need e-learning module?

Flexibility and Convenience

Scalability

Engagement and Interactivity

Cost Efficiency

Tracking and Reporting

Consistency

Environmentally Friendly

Accessibility



Flow



**READY TO TEAM UP AND CREATE
SOMETHING AMAZING?**

CONTACT



Bilal (+6282111130263)



www.iodacademy.id



marketing@iodacademy.id



www.iodacademy.id